ПРЕЗЕНТАЦИЯ

ДЕНЬ ПАМЯТИ ПОГИБШИХ В РАДИАЦИОННЫХ АВАРИЯХ И КАТАСТРОФАХ

ПАМЯТНИКИ

Памятник **ликвидаторам** на Митинском кладбище (Москва)

Памятник в честь ликвидаторов аварии на Чернобыльской АЭС в Майкопе

Памятник жертвам Чернобыля в Брянске

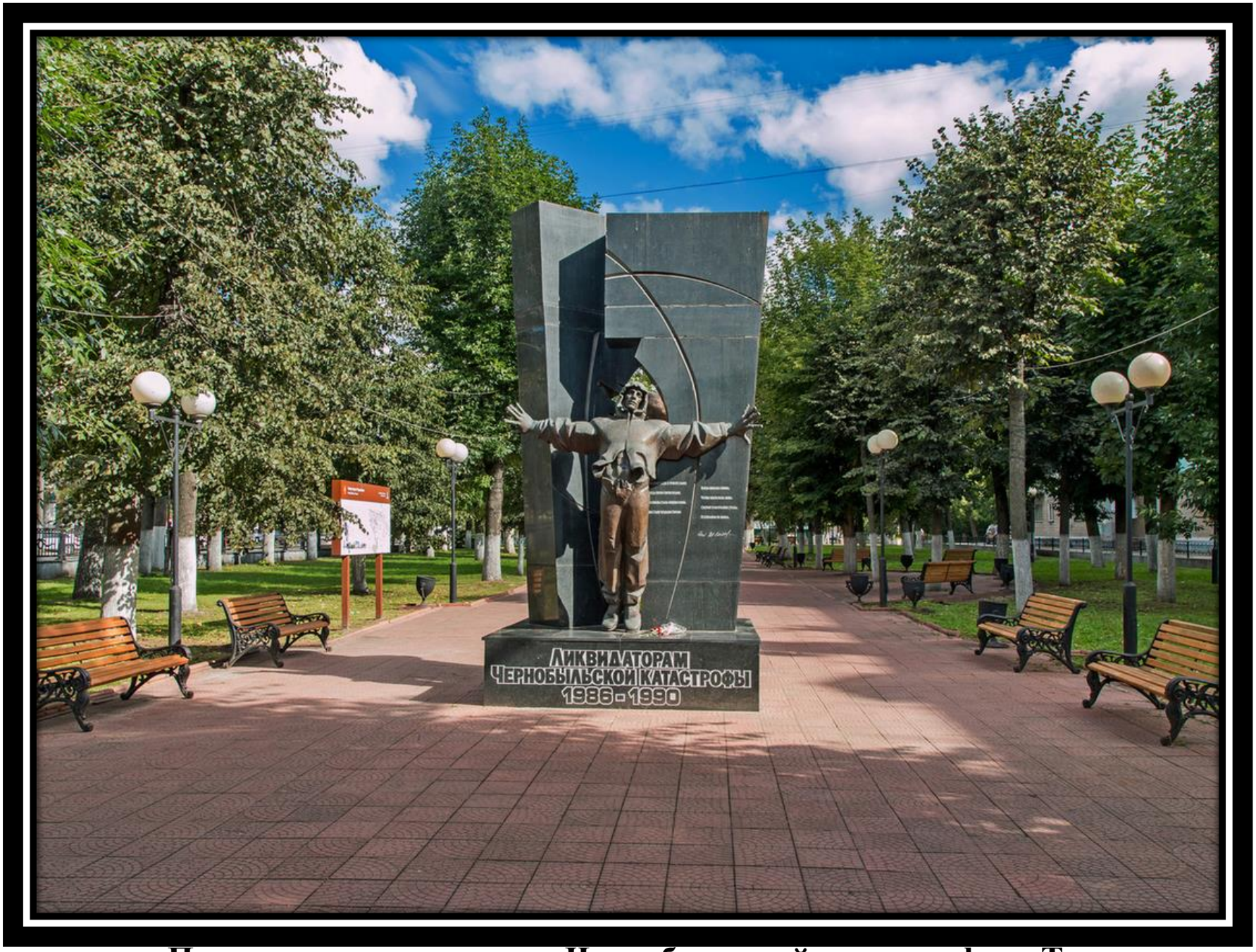

Памятник ликвидаторам Чернобыльской катастрофы в Твери

Памятник ликвидаторам в городе Каменск-Шахтинский

Памятник «Скорбящий ангел» в Нижнем Новгороде

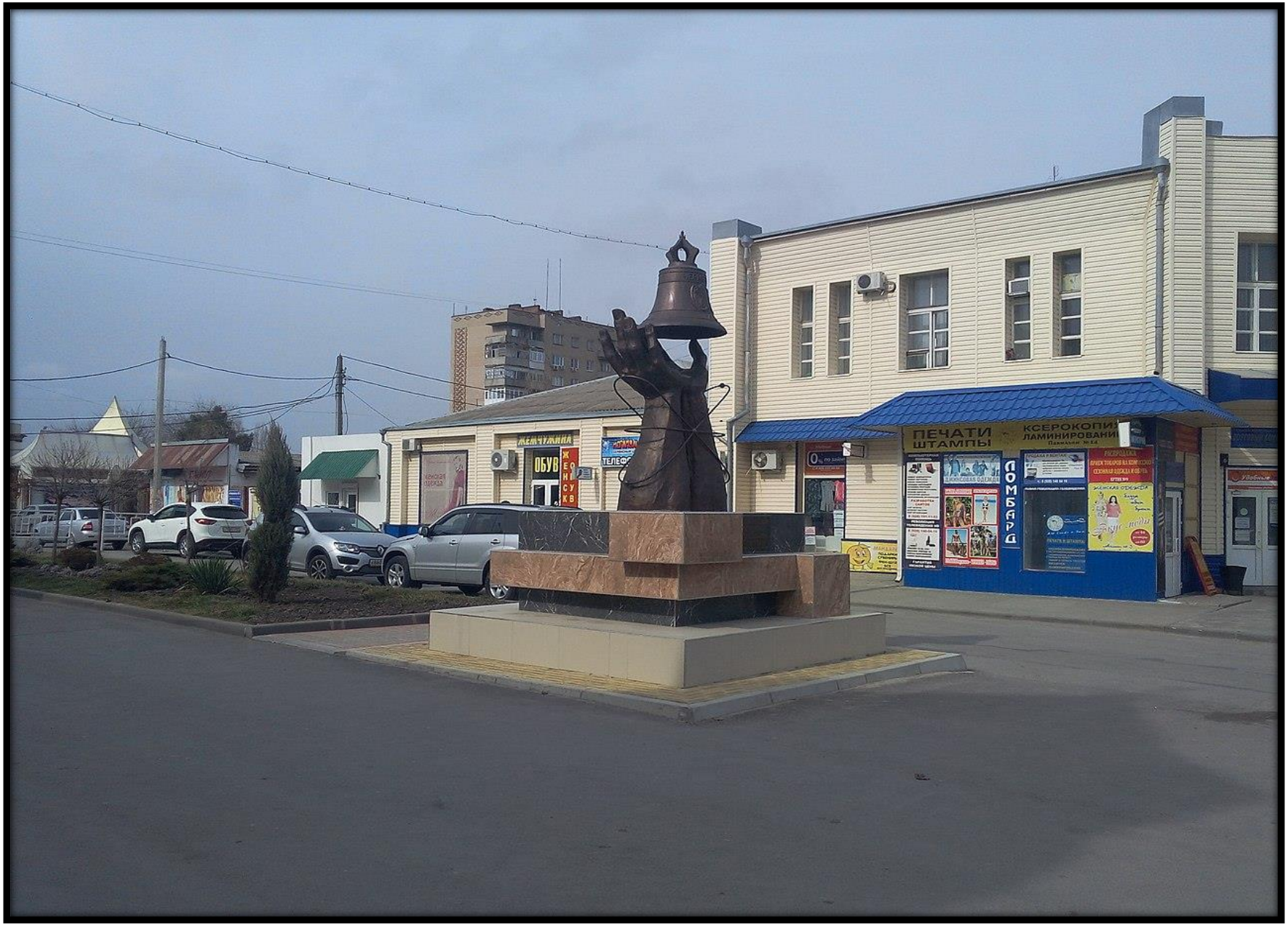

Памятник ликвидаторам аварии на Чернобыльской АЭС в городе Сальске

Памятник в Павлодаре (Казахстан)

Защитившим от атома Волгоград

ВЕЧНАЯ ПАМЯТЬ!